

## Piano Terreno: stato attuale - sovrapposizione

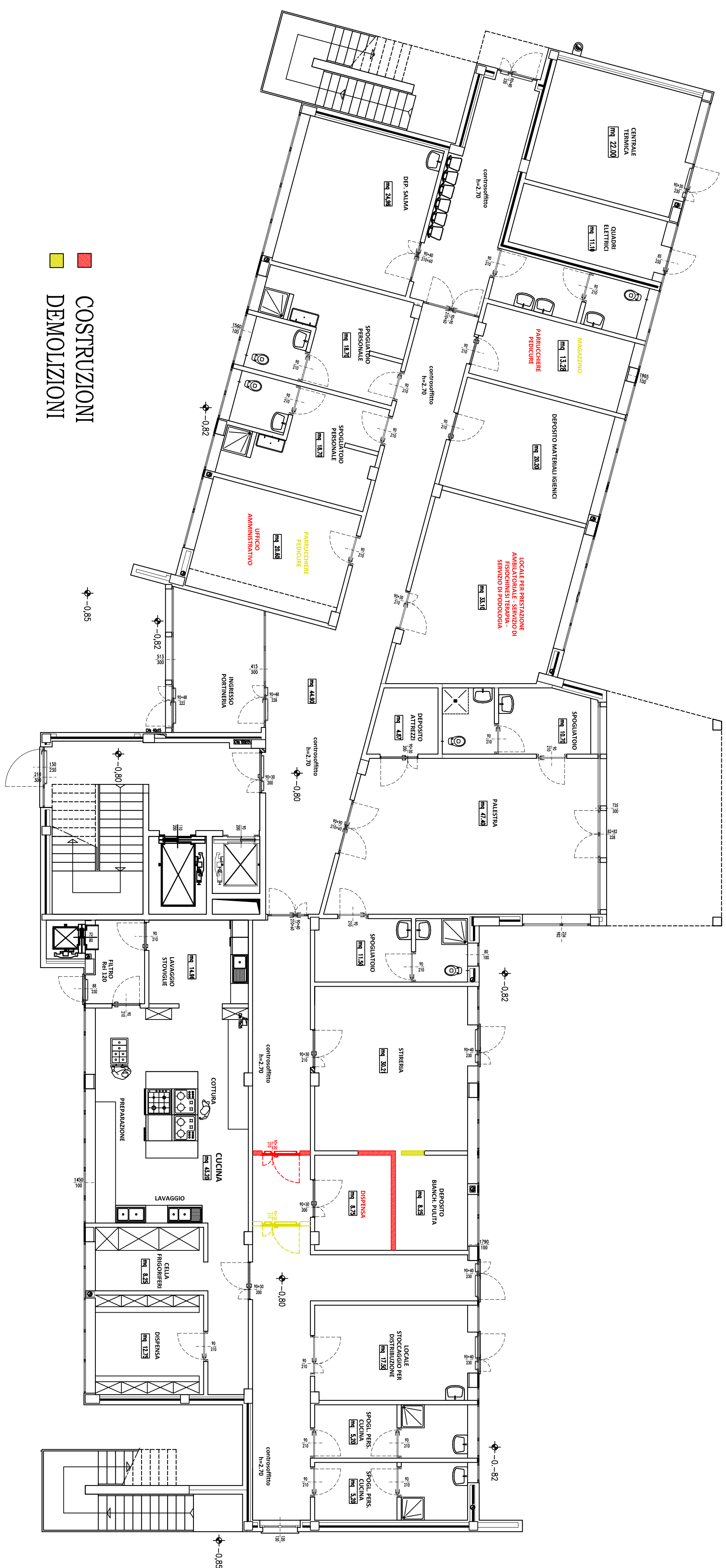

## Piano Terreno: progetto

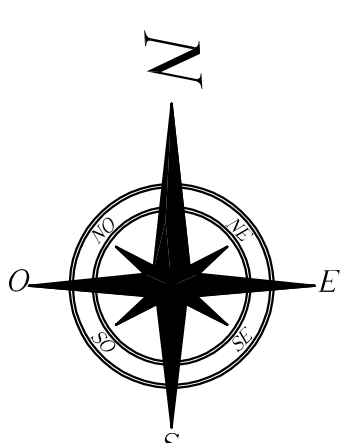
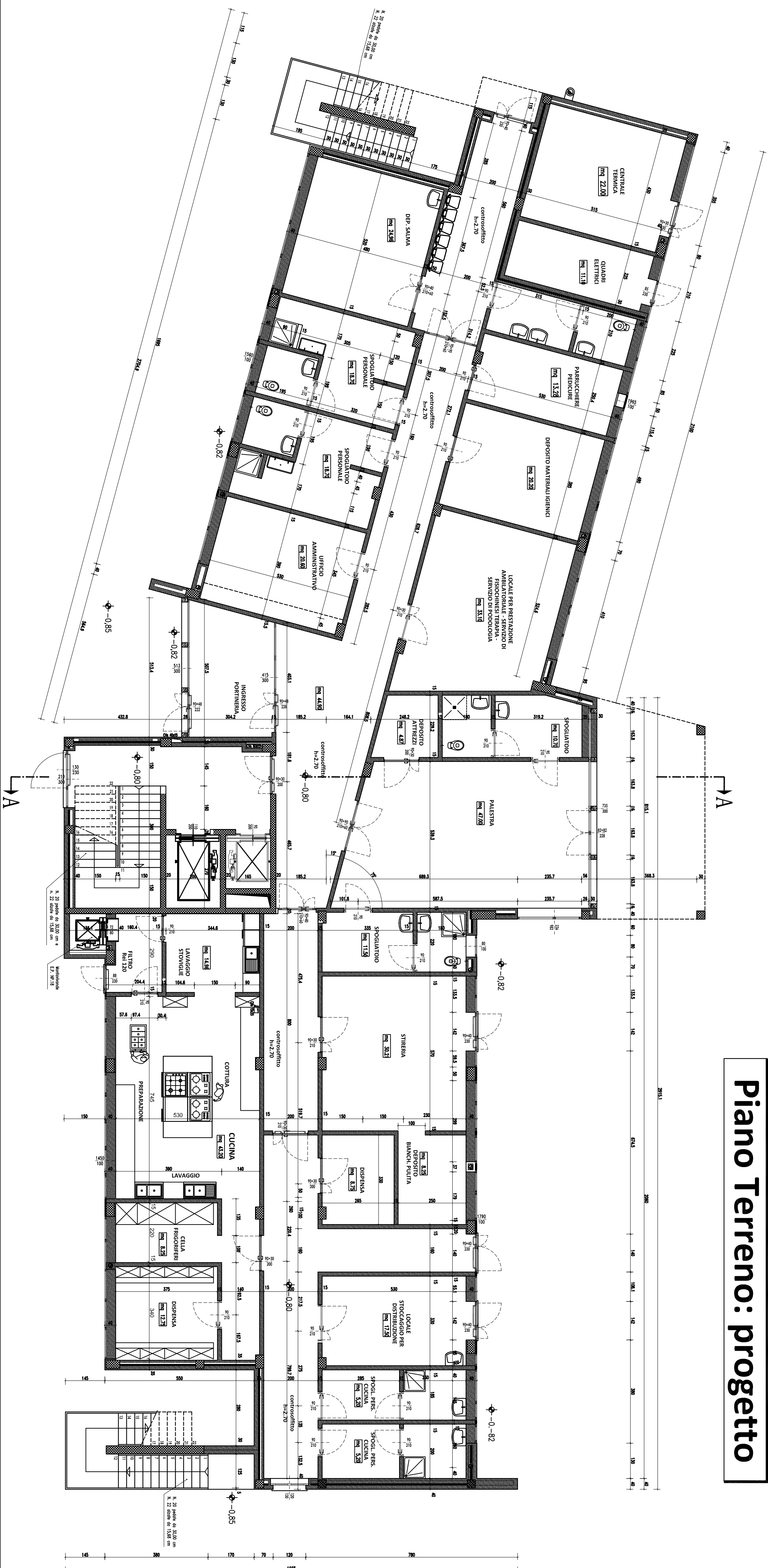

Regione Piemonte  
**Comune di RONDISSONE**  
Città Metropolitana di Torino

Oggetto: **CASA DI RIPOSO PER ANZIANI - "LA RONDINELLA"** - R.S.A.  
Trasformazione del Centro Diurno Integrato del Piano Relizzato in nucleo di Residenza Sanitaria Assistenziale (R.S.A. - nr. 22 posti letto).  
**PROPOSTA DI PROGETTO DI FINANZA - art. 183 d.lgs. 50/2016**

Ubicazione intervento: **Via Marconi 53/A.**

Proprietà: **Comune di Rondissone**

Proprietario: **COOPERATIVA SOCIALE UNO**  
**C.so Re Umberto, 73 - Torino**

Tor. N°	Oggetto tavola:	Scala:
<b>02</b>	<b>PROGETTO DI FATIBILITA' Planimetrie Piano Terreno</b>	<b>1:100</b>

Rif.to file:

Disegnatori:

Data: \_\_\_\_\_  
**05 aprile 2017**

Aggiornamento:  
Tor. n° \_\_\_\_\_  
del \_\_\_\_\_  
**05 aprile 2017**

**Dott. MAGNONE Ing. Antonio**

**Studio tecnico di Ingegneria**

Via XV Settembre 57/P - 10030 Rondissone TO

Tel/fax 011-9138058 Cell. 334-9175130

P.I. 07549770019 C.F. MGN NTN 71E56 L219K

e-mail: [studio@magnone@alice.it](mailto:studio@magnone@alice.it)

pec: [antonio.magnone@irgepe.eu](mailto:antonio.magnone@irgepe.eu)

sito: [www.studiomagnoneantonio.com](http://www.studiomagnoneantonio.com)

**Progettazione Strutturale – Energetica e Certificazioni –  
Sicurezza cantieri Direzione dei lavori – Acustica  
Pratiche VVF - Consulenze Edilizie Imprese**

Firma e firma del progettista

Prossimo Comando

Progetto:

☐ S1.A  
☐ Permessi di costruire  
☐ S.C.T.A.

☐ Autorizzazione

☐ Variante a \_\_\_\_\_

Riferito a \_\_\_\_\_

Foglio n° 7  
Mappa n° 1203

Annotazioni:

Questo documento è proprietà esclusiva della società ed è tenuto negli atti dell'ente con cui detto cargo delle opere edilizie è contrattualizzato. E' vietata la ristampa o l'uso non autorizzato senza permesso scritto dalla società che ha prodotto il presente.